QUY HOẠCH CHI TIẾT TL 1/500
KHU TRUNG TÂM THỊ TRẤN ĐẮK MÂM ĐẾN NĂM 2025
VÀ TẦM NHÌN ĐẾN NĂM 2035
BẢN ĐỒ RANH GIỚI, PHẠM VI NGHIÊN CỨU

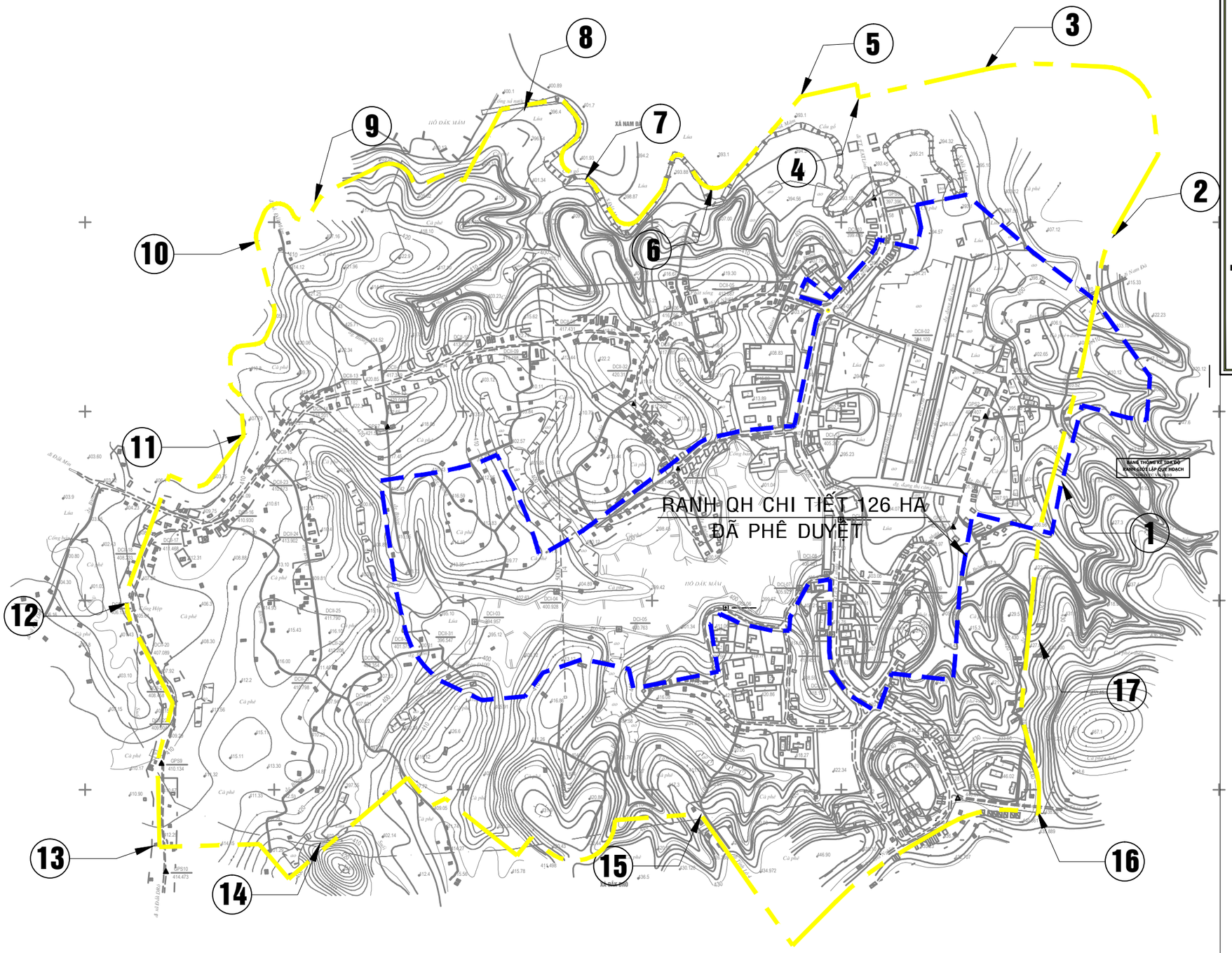

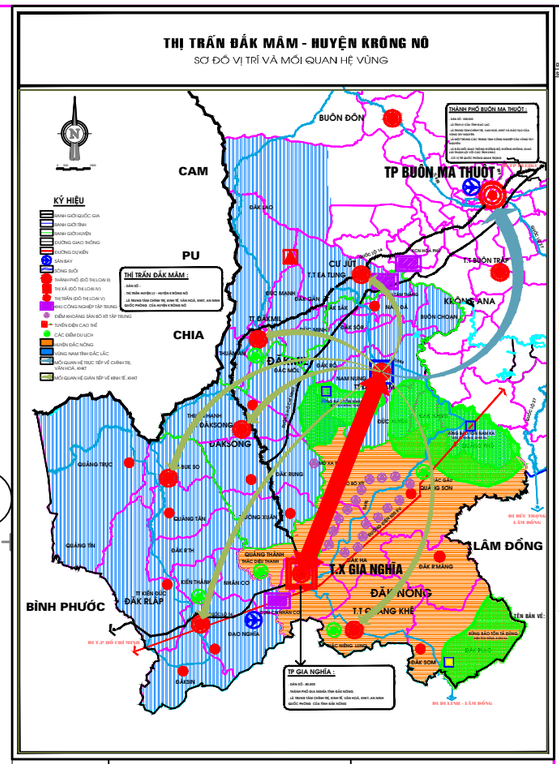

TT	TỌA ĐỘ X	TỌA ĐỘ Y
1	1378298.9664	431080.3201
2	1378933.0286	431213.6317
3	1379087.7200	430793.5000
4	1379025.0700	430501.0500
5	1379277.2500	430443.2700
6	1379051.4415	430166.6212
7	1379119.8299	429800.3937
8	1379283.3300	429653.1500
9	1379040.5029	429098.0571
10	1378893.6279	428924.9363
11	1378443.2746	428901.0916
12	1377979.1323	428615.4201
13	1377346.6537	428690.7907
14	1377358.5747	429132.1697
15	1377434.3575	430124.9352
16	1377408.8836	430960.8384
17	1377899.2949	431024.6649

GHI CHÚ:

01
17

GHI CHÚ

- ĐẤT Ở MẬT ĐỘ THẤP (NHÀ BIỆT THỰ, NHÀ VƯỜN)
- ĐẤT Ở MẬT ĐỘ TRUNG BÌNH (NHÀ VƯỜN, NHÀ LIỀN KỀ)
- ĐẤT Ở MẬT ĐỘ CAO (NHÀ LIỀN KỀ, NHÀ CAO TẦNG)
- ĐẤT Ở CHỈNH TRANG ĐÔ THỊ
- ĐẤT HỖN HỢP
- ĐẤT Ở - TÁI ĐỊNH CƯ
- ĐẤT GIÁO DỤC
- ĐẤT CƠ QUAN HÀNH CHÍNH
- ĐẤT THƯƠNG MẠI
- ĐẤT CÂY XANH - KHU Ở
- ĐẤT CÂY XANH - HOA VIÊN THỂ DỤC THỂ THAO ĐÔ THỊ
- ĐẤT CÂY XANH - THƯƠNG MẠI DỊCH VỤ
- ĐẤT CÂY XANH - CÁCH LY
- MẶT NƯỚC
- BÃI ĐỖ XE
- NGHĨA TRANG
- ĐẤT CÔNG TRÌNH ĐẦU MỐI
- ĐẤT TÔN GIÁO - DI TÍCH
- ĐẤT AN NINH QUỐC PHÒNG

KÝ HIỆU

- CAO ĐỘ THIẾT KẾ
- CAO ĐỘ HIỆN TRẠNG
- CÁP ĐIỆN TRUYỀN TẢI 22 Kv
- CÁP ĐIỆN PHÂN PHỐI
- TUYẾN CẤP NƯỚC PHÂN PHỐI - ĐƯỜNG KÍNH D200
- TUYẾN CẤP NƯỚC PHÂN PHỐI - ĐƯỜNG KÍNH D100
- TUYẾN CẤP NƯỚC SINH HOẠT
- THOÁT NƯỚC THẢI
- CÁP THÔNG TIN
- CÁP CHIẾU SÁNG
- CỐNG THOÁT NƯỚC MƯA - D 1.200
- CỐNG THOÁT NƯỚC MƯA - D 1.000
- CỐNG THOÁT NƯỚC MƯA - D 600
- TUYẾN CỐNG BAO BÊN THU NƯỚC THẢI 2m*2m
- HỐ GA CỐNG BAO KỸ THUẬT
- HỐ GA KỸ THUẬT
- HỐ GA THOÁT NƯỚC MƯA
- HỐ GA THOÁT NƯỚC THẢI
- ĐÈN CHIẾU SÁNG
- TRỤ CẤP NƯỚC PCCC
- TỦ CÁP ITLL
- TỦ ĐIỆN PHÂN PHỐI(0,4Kv)
- TRẠM ODF - 24FO
- TRẠM ĐIỆN CÔNG CỘNG
- TRẠM ĐIỆN DỊCH VỤ
- CỬA XẢ NƯỚC

CƠ QUAN PHÊ DUYỆT
UBND HUYỆN KRÔNG NÔ
VĂN THEO QUYẾT ĐỊNH SỐ ..... NGÀY ... THÁNG ..... NĂM 2022

CƠ QUAN THẨM ĐỊNH
PHÒNG KINH TẾ HẠ TẦNG HUYỆN KRÔNG NÔ
VĂN THEO CÔNG VĂN SỐ ..... NGÀY ... THÁNG ..... NĂM 2022

CƠ QUAN TRÌNH THẨM
SỞ XÂY DỰNG TỈNH ĐẮK NÔNG
VĂN THEO CÔNG VĂN SỐ ..... NGÀY ... THÁNG ..... NĂM 2022

CHỦ ĐẦU TƯ
PHÒNG KINH TẾ HẠ TẦNG HUYỆN KRÔNG NÔ

CÔNG TRÌNH: QH CHI TIẾT TL 1/500
KHU TRUNG TÂM THỊ TRẤN ĐẮK MÂM ĐẾN NĂM 2025
VÀ TẦM NHÌN ĐẾN NĂM 2035
TẠI ĐỊA ĐIỂM: HUYỆN KRÔNG NÔ - TỈNH ĐẮK NÔNG

TÊN BẢN VẼ: BẢN ĐỒ RANH GIỚI, PHẠM VI
CÔNG VIỆC: QLTV-KQ-01-TK

BẢN VẼ QH	GHÉP : 4 A0	TỈ LỆ: 1:500	THÁNG 3/2022
THIẾT KẾ	KS. NGUYỄN TH. PHƯƠNG NGÀ		THÁNG 3/2022
	KS. ĐẶ TH. LAN HƯƠNG		THÁNG 3/2022
	KS. NGUYỄN NHẬT ANH		THÁNG 3/2022
	KSX. ĐẶ TRƯỜNG TÍN		THÁNG 3/2022
	KTS. PHẠM TRẦN HỌA		THÁNG 3/2022
	KTS. DƯƠNG THỊ HỒNG		THÁNG 3/2022
GL KỸ THUẬT	KS. NGUYỄN DUNG GIÁO		THÁNG 3/2022
CHỦ TRÌ	KSX. NGUYỄN BÁ HỢI		THÁNG 3/2022
CHỦ NHIỆM DA	KTS. TRẦN TÝ		THÁNG 3/2022

GIÁM ĐỐC

KTS. TRẦN TÝ

CÔNG TY TƯ VẤN THIẾT KẾ
ĐẮK QUẢNG